



Bolsa de Cereales

Instituto de Estudios
Económicos

Informe de Comercialización Agrícola

Mes 53 - Año V
Octubre 2016

Campaña 2016/17

Las compras de granos por parte del sector exportador e industrial al 28 de septiembre de 2016 que se registran para la nueva campaña 16/17 arroja en el mes de septiembre una suma total de casi 8.1 millones de toneladas. Las comercializaciones destacadas son para el Maíz y la Soja que ascienden a 3.86 y 2.42 millones de toneladas respectivamente. Por su parte, Cebada Cervecera, Trigo y Girasol ascienden a 0.18; 1.43 y 0,18 millones de toneladas, respectivamente. Para el caso del Sorgo, todavía no registra compras.

Compras acumuladas del sector exportador e industrial al 28-09-2016 en miles de toneladas

Campaña	Soja	Maíz	Trigo	Girasol	Cebada cervecera	Sorgo	Total
2011/12	5.855	2.132	1.228	73	661	260	10.209
2012/13	3.059	5.998	3.839	82	514	167	13.659
2013/14	992	1.042	558	0	63	2	2.657
2014/15	574	450	687	0	0	0	1.710
2015/16	601	271	262	0	0	0	1.134
2016/17	2.421	3.865	1.434	184	186	0	8.089

Fuente: Elaboración propia en base a Dirección de Mercados Agroalimentarios, MinAgri.

Campaña 2016/17 - septiembre

La comercialización de granos por parte del sector exportador e industrial al último dato de septiembre de 2016 se incrementó en 2.1 millones de toneladas respecto al mes pasado para el total de los cultivos de la campaña 16/17. Este valor es superior a las 1.1 millones de toneladas en que se observó en el mismo periodo del año pasado para la campaña 15/16 y 0.9 millones de toneladas arriba del promedio de las tres campañas anteriores.

La soja continúa siendo el cultivo que más fuertemente aumento su comercialización al crecer 0.9 millones de toneladas, seguido por el maíz y el trigo con subas de 0.6 y 0.4 millones de toneladas, respectivamente.

Variación mensual de las compras del sector exportador e industrial al 28-09-2016 en miles de toneladas

Campaña	Soja	Maíz	Trigo	Girasol	Cebada cervecera	Sorgo	Total
2011/12	1.650	590	303	19	15	85	2.660
2012/13	657	1.189	744	60	4	39	2.695
2013/14	160	214	135	0	37	1	546
2014/15	12	176	116	0	0	0	303
2015/16	601	271	262	0	0	0	1.134
2016/17	925	605	447	94	31	0	2.101

Soja

Las compras de soja por parte del sector exportador y del sector industrial, en lo que va de la campaña 2016/17 alcanzan un volumen de aproximadamente 2.4 millones de toneladas, con 1 millón de toneladas del sector exportador y 1.4 millones de toneladas del sector industrial.

Al momento de la publicación de este informe, según el Panorama Agrícola Semanal de la Bolsa de Cereales, la cosecha de soja de la campaña 2015/16 se encuentra finalizada con un volumen final de 56 millones de toneladas.

Compras del sector exportador e industrial al 28-09-2016 en miles de toneladas

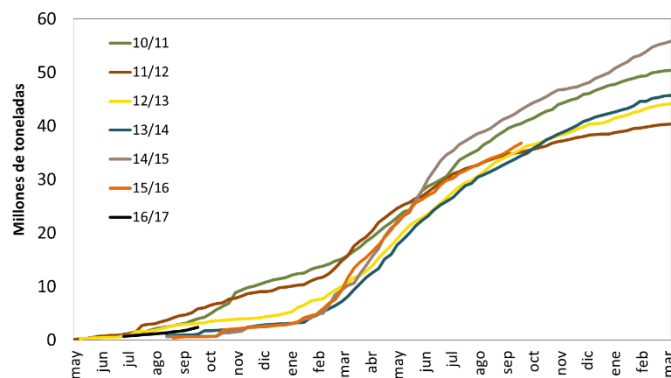

Resumen				
Campaña	Total Comprado	Total a fijar	Total fijado	% fijado/a fijar
2011/12	5.855	2.817	528	19%
2012/13	3.059	1.413	341	24%
2013/14	992	886	13	1%
2014/15	574	469	0	0%
2015/16	601	571	3	0%
2016/17	2.421	1.671	67	4%

Maíz

Las compras por parte del sector exportador y del sector industrial para el caso del maíz de la campaña 2016/17 han alcanzado al 28 de septiembre de 2016 un volumen comercializado de 3.86 millones de toneladas, con 0.01 millones de toneladas para el sector industrial y 3.5 millones de toneladas para el sector exportador

Según el Departamento de Estimaciones Agrícolas de la Bolsa de Cereales ha comenzado la cosecha de maíz de la campaña 2016/17 y a la fecha el avance de la siembra corresponde al 21.5% de las 4.5 millones de Hectáreas proyectadas.

Compras del sector exportador e industrial al 28-09-2016 en miles de toneladas

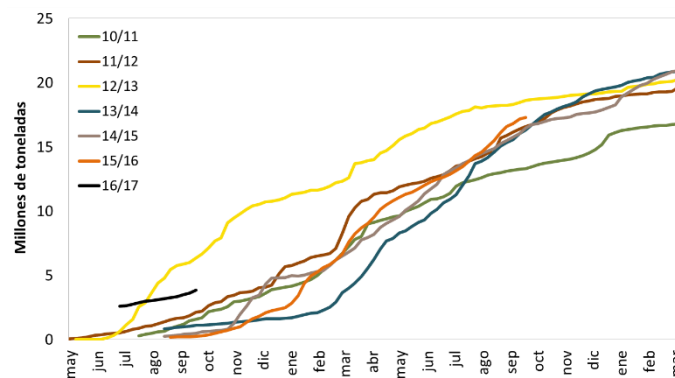

Resumen				
Campaña	Total Comprado	Total a fijar	Total fijado	% fijado/a fijar
2011/12	2.132	170	13	8%
2012/13	5.998	1.413	33	2%
2013/14	1.042	886	142	16%
2014/15	450	469	2	0%
2015/16	271	571	1	0%
2016/17	3.865	1.671	109	7%

Trigo

En el caso del trigo, el volumen comprado por parte del sector exportador y del sector industrial para la campaña 2016/17 es de 1.4 millones de toneladas, de las cuales, 0.1 millón de toneladas corresponden al sector industrial y 1.3 millones de toneladas al sector exportador

La superficie de trigo estimado por el Panorama Agrícola Semanal para la campaña 2016/17 es de 4.3 millones de hectáreas, alcanzando el 100% del área sembrada.

Compras del sector exportador e industrial al 28-09-2016 en miles de toneladas

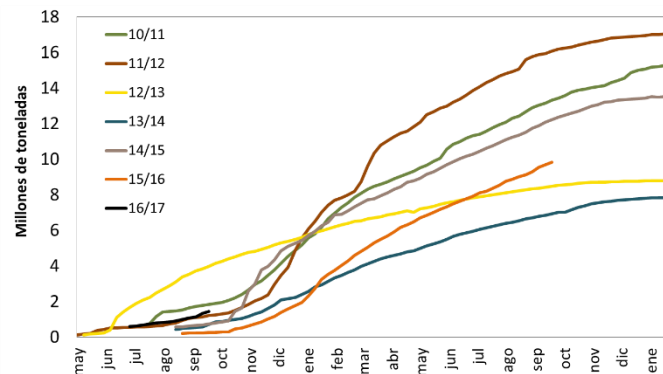

Resumen				
Campaña	Total Comprado	Total a fijar	Total fijado	% fijado/a fijar
2011/12	1.228	122	0	0%
2012/13	3.839	205	6	3%
2013/14	558	69	3	4%
2014/15	687	149	6	4%
2015/16	262	108	0	0%
2016/17	1.434	345	23	7%

Girasol

Al 28 de septiembre de 2016 las compras de girasol alcanzan un volumen de 0.18 millones de toneladas para la campaña 2016/17.

La siembra de girasol de la campaña 2016/17, según el informe semanal del Departamento de Estimaciones Agrícolas de la Bolsa de Cereales, cubrió el 30.9% del área estimada en 1.6 millones de hectáreas.

Compras del sector exportador e industrial al 28-09-2016 en miles de toneladas

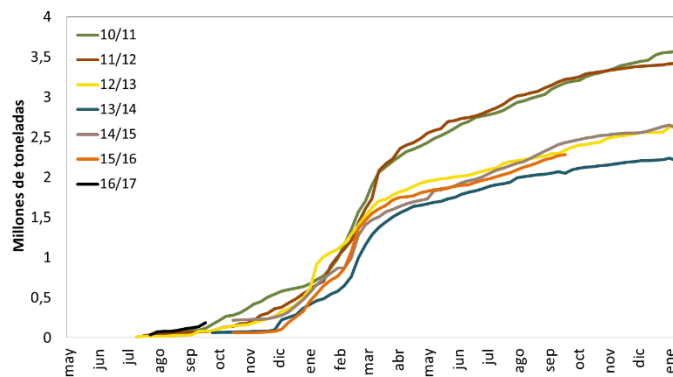

Resumen				
Campaña	Total Comprado	Total a fijar	Total fijado	% fijado/a fijar
2011/12	73	24	23	97%
2012/13	82	54	0	0%
2013/14	0	0	0	0%
2014/15	0	0	0	0%
2015/16	0	0	0	0%
2016/17	184	118	0	0%

Cebada

Al momento de la publicación de este informe los datos disponibles de compras, ventas y embarques del Ministerio de Agricultura reflejan para la campaña 16/17 un volumen comprado total de cebada de 186 mil toneladas, de las cuales 86 corresponden al sector exportador, y 100 al sector industrial.

Ambos sectores realizaron compras de cebada cervecera, sin aún registrar datos de compra de cebada forrajera en ninguno de los dos sectores.

Compras del sector exportador e industrial al 28-09-2016 en miles de toneladas

Resumen - Campaña 2016-17			
Compras totales	Compras del sector exportador		Compras del sector industrial (28/9/2016)
	Cebada Forrajera	Cebada Cervecera	Cebada Cervecera
186	0	85	100

Resumen - Campaña 2016-17 (para exportación)		
Total a fijar	Total fijado	% fijado/a fijar
5	2	29%

Cebada cervecera

La cebada cervecera presenta, al 28 de septiembre de 2016, compras por parte del sector exportador e industrial por 186 mil toneladas, cifra superior en un 28.6% con respecto al volumen promedio comprado de las últimas 4 campañas.

Compras del sector exportador e industrial al 28-09-2016 en miles de toneladas

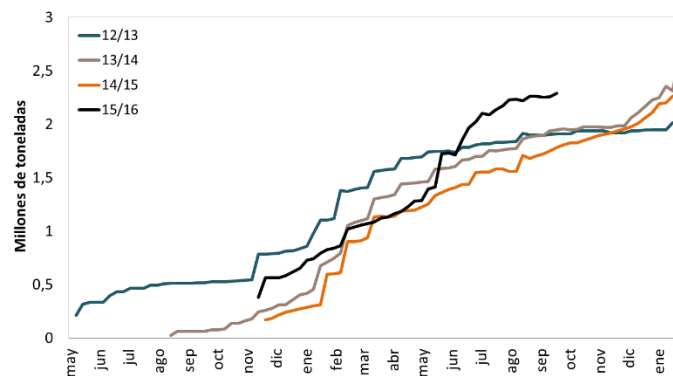

Resumen				
Campaña	Total Comprado	Total a fijar	Total fijado	% fijado/a fijar
2011/12	661	329	118	36%
2012/13	514	273	51	18%
2013/14	63	35	1	3%
2014/15	0	0	0	0%
2015/16	0	0	0	0%
2016/17	186	78	21	26%

Campaña 2015/16

Las compras por parte del sector exportador e industrial al 28 de septiembre de 2016 de los cuatro principales cultivos resultan inferiores al volumen comercializado al mismo momento del año para la precedente campaña.

Para los seis principales cultivos se alcanza un total comprado de casi 70 millones de toneladas, inferior en 9.9 millones de toneladas a las 80.9 millones de toneladas registradas para la campaña 2013/14 al mismo momento del año.

Compras del sector exportador e industrial al 28-09-2016 en miles de toneladas

Campaña	Soja	Maíz	Trigo	Girasol	Cebada cerv.	Sorgo	Total
2010/11	40.553	15.737	13.313	3.175	913	1.706	75.396
2011/12	34.992	18.511	15.944	3.185	2.431	2.604	77.668
2012/13	35.031	21.237	8.417	2.296	1.926	1.646	70.553
2013/14	33.803	18.980	6.848	2.068	1.936	960	64.594
2014/15	43.394	20.381	12.218	2.431	1.782	682	80.887
2015/16	36.813	19.381	9.835	2.280	2.291	373	70.974

Fuente: Elaboración propia en base a Dirección de Mercados Agroalimentarios, MinAgri.

Campaña 2015/16- septiembre

La comercialización de granos por parte del sector exportador e industrial en la campaña 2015/16 descendió a 4.6 millones de toneladas, respecto a las 7.2 correspondientes a la campaña 2014/15.

Se destaca la participación en el mes de septiembre, de los cultivos de Maíz y Soja, los cuales representan el mayor incremento dentro de esta campaña.

Variación mensual de las compras del sector exportador e industrial al 28-09-2016 en miles de toneladas

Campaña	Soja	Maíz	Trigo	Girasol	Cebada cerv.	Sorgo	Total
2010/11	2.412	768	634	168	0	116	4.097
2011/12	1.287	1.802	891	133	0	355	4.270
2012/13	2.566	715	185	68	12	49	3.594
2013/14	2.342	2.101	310	49	72	118	4.990
2014/15	3.454	2.563	866	192	76	87	7.237
2015/16	2.542	1.205	708	101	12	25	4.594

Fuente: Elaboración propia en base a Dirección de Mercados Agroalimentarios, MinAgri.